

Club- Nachrichten



gegründet 1928
Mitglied swisski/ZSSV

Nr. 228 Dezember 2021 – März 2022

Corona und SCB



Durch die sich laufend ändernde Situation betreffend Corona können sich Abweichungen zum hier veröffentlichten Programm ergeben.

Änderungen werden jeweils via die Leitenden oder bei Anmeldung bekannt gegeben oder auf der Webseite www.scbrunnen.ch publiziert.

Das Schutzkonzept des SCB (siehe www.scbrunnen.ch/downloads) sowie sämtliche behördlichen Vorschriften der bereisten Regionen sind jederzeit vollumfänglich und eigenverantwortlich einzuhalten.

Auf Mehrtagestouren gilt im Moment die 3G-Regel (Vorschrift in SAC-Hütten oder Restaurants), bei mehr als 1 Übernachtung die 2G-Regel (fehlende Testmöglichkeiten).

Tourenprogramm

Schwierigkeit ★	leicht, T1/T2, S0/S1	Kondition ☉	wenig anstrengend
★★	mittel, T3/T4, S1/S2	☉☉	anstrengend
★★★	schwierig, T5/T6, S2/S3	☉☉☉	sehr anstrengend

Samstag, 4. Dezember 2021

Skitour Brisen ★★/☉☉

Leitung Hans Stoll
Route Per PW und Luftseilbahn erreichen wir unseren Ausgangspunkt Alp Gitschenen 1546m. Via Hintergitschen, Geissboden, Steinplanggen und Wildalpele erreichen wir nach ca. 2 Stunden das Skidepot auf dem Grat zwischen Hoh Brisen und Brisen. Ohne Skis gelangen wir über den kurzen Südost-Grat zum Gipfel 2403m. Hinunter wie beschrieben auf der gleichen Route, also bestens geeignet für Skitourenneulinge und Spitzkehrenperfektionierer.

Ausrüstung Skitourenausrüstung, LVS, Lawinenschaufel und -sonde, Harscheisen

Teilnehmerzahl maximal 20

Besammlung 7.30 Uhr Gemeindeparkplatz

Anmeldung am Vorabend von 19.00–20.00 Uhr an 041 820 06 65

Samstag, 11. Dezember 2021**Skitour Lidernen–Rossstock ★/⊙**

Leitung	Christoph Stierli
Route	Ab Brunnen fahren wir nach Riemenstalden Chäppeliberg, wo wir uns für die ersten Höhenmeter bis 1716m die Luftseilbahn gönnen. Ab da geht es direkt in Richtung Rosstock 2461m. Aufstieg 750hm. Bei der Abfahrt werden wir je nach Wetterverhältnissen noch in der Lidernenhütte einkehren.
Ausrüstung	Skitourenausrüstung, LVS, Lawinenschaufel und -sonde, Harscheisen
Teilnehmerzahl	maximal 10
Besammlung	7.45 Uhr Brunnen Gemeindeparkplatz
Anmeldung	bis Donnerstag 9. Dezember 2021 19.00 an 079 558 68 41 oder christophstierli@gmail.com

Sonntag, 12. Dezember 2021**Skitour Oberalpass ★/⊙**

Leitung	Markus Richner
Route	Einfache Tour in der Region Oberalpass. Wir fahren mit der SBB von Brunnen nach Göschenen und dann mit dem roten Bähnli zum Oberalpass. Aufstieg 2–3h / 600–800hm. Auch für Anfänger bzw. Einsteiger geeignet.
Ausrüstung	Skitourenausrüstung (oder Snowboard/Schneeschuhe), LVS, Lawinenschaufel und -sonde, Harscheisen
Teilnehmerzahl	maximal 10
Besammlung	Bahnhof SBB Brunnen, Zug nach Erstfeld–Andermatt
Anmeldung	am Vorabend von 19.00–20.00 Uhr an 079 783 52 11

Sonntag, 19. Dezember 2021**Lawinenkurs / Skitourentechnik ★/⊙**

Leitung	Markus Richner, Lucia Petschen, Edy Camenzind, Hans Stoll
Route	Leichte Tour mit Aufstieg von 1-2h. Erste Schritte mit Skiern bzw. Snowboard abseits der Piste / Aufstieg in einfachem Gelände / Tipps und Tricks zur Spitzkehre / Kennenlernen des Materials / Fahren im Tiefschnee / Umgang mit dem Lawinen-Verschütteten-Suchgerät (LVS).
Ausrüstung	Skitourenausrüstung (Snowboard/Schneeschuhe), LVS, Lawinenschaufel und -sonde, Harscheisen. Der Skiclub kann LVS, Lawinenschaufel und -sonde oder Schneeschuhe leihweise zur Verfügung stellen.
Teilnehmerzahl	maximal 24
Besammlung	Details bei Anmeldung
Anmeldung	am Vorabend von 19.00–20.00 Uhr an 079 783 52 11



Der Vorstand wünscht Dir ein frohes Weihnachtsfest im Kreise Deiner Liebsten und ein spannendes, sonniges und gesundes 2022!



Mittwoch, 29. Dezember 2021**Skitour Winterhorn ★★/⊙⊙**

Leitung Christoph Stierli
Route Wir fahren mit dem Auto nach Hospental. Von da folgen wir der Normalroute, diese führt entlang des alten Sessellifts und dem Skilifttrasse hoch zum «Auf den Gitschen» und dann via Südgrat zum Gipfel 2662m. Aufstieg 1200hm. Die Abfahrt erfolgt über die Aufstiegsroute.
Ausrüstung Skitourenausrüstung, LVS, Lawinenschaufel und -sonde, Harscheisen
Teilnehmerzahl maximal 7
Besammlng 7.45 Uhr Gemeindeparkplatz
Anmeldung bis Montag 27. Dezember 2021 19.00 Uhr an 079 558 68 41 oder christophstierli@gmail.com

Donnerstag, 30. Dezember 2021**Firstspitz ★★/⊙⊙**

Leitung Elsbeth Cuba
Route Mit dem Bus und der Luftseilbahn oder mit Privatautos fahren wir nach Illgau 828m. Über Hinter-Oberberg steigen wir auf den Firstspitz 1624m. Wir fahren ab bis zur Illgisalp, und je nach Verhältnissen hängen wir den Spirstock oder das Laucherenstöckli an. Zur Abfahrt nach Illgau wählen wir die beste Variante.
Zeitbedarf für zwei Aufstiege: 4h / 1050hm, ganze Tour ca. 6h
Ausrüstung Skitourenausrüstung, LVS, Lawinenschaufel und -sonde, Harscheisen
Teilnehmerzahl maximal 8
Besammlng 7.45 Uhr Brunnen Bahnhof
Anmeldung bis am Vorabend 19.00 Uhr an e.cuba@bluewin.ch / 079 732 21 25

Donnerstag, 6. Januar 2022**Skitour Vitznau–Rigi–Lauerz ★/⊙**

Leitung Markus Richner
Route Wir fahren mit dem Bus nach Vitznau. Die Seilbahn bringt uns nach Hinterbergen. Hier beginnt das Steigen, je nach Schneelage zum Dosen oder direkt zur Rigi-Scheidegg, Abfahrt nach Lauerz und Heimfahrt mit dem Bus. Aufstieg 2–3h (600-800 Höhenmeter), ganze Tour 4–5h. Diese Tour ist auch für Anfänger bzw. Einsteiger geeignet.
Ausrüstung Skitourenausrüstung (oder Snowboard/Schneeschuhe), LVS, Lawinenschaufel und -sonde, Harscheisen
Teilnehmerzahl maximal 12
Besammlng Bahnhof SBB Brunnen, Bus nach Vitznau
Anmeldung am Vorabend von 19.00–20.00 Uhr an 079 783 52 11

Samstag, 8. Januar 2022**Skitour Innerschwyz ★★/⊙⊙**

Leitung Edy Camenzind
Route Tourenziel den Schneebedingungen entsprechend, so nah wie möglich und mit ÖV wenn möglich.
Ausrüstung Skitourenausrüstung, LVS, Lawinenschaufel und -sonde, Harscheisen
Teilnehmerzahl maximal 7
Besammlng Besammlungsort und Besammlungszeit bei Anmeldung
Anmeldung am Vorabend von 19.00–20.00 Uhr an 079 674 66 52

Samstag, 15. Januar 2022**Skitour Nüsellstock ★/◎**

Leitung	Lucia Petschen
Route	Einfache Tour ganz in der Nähe. Wir fahren mit dem Bus nach Rothen- thurm. Oberhalb des Dorfkerns führt uns die Route via Ruchegg zur Lochweidhöchi. Das Ziel der ersten Abfahrt ist, falls das Beizli offen ist, Trachslau. Von dort fellen wir erneut an und steigen Richtung Nüsell- stock 1478.6m auf. Die genaue Route ist noch offen, wir entscheiden uns je nach Schnee. Abfahrt auf oder neben der Piste des Nüsell - Skilifts. Aufstieg 2–3h / max. 800hm.
Ausrüstung	Skitourenausrüstung, LVS, Lawinenschaufel und -sonde, Harscheisen
Teilnehmerzahl	maximal 8
Besammlung	8.50 Uhr Bahnhof Brunnen, Abfahrt 9.02 Uhr Richtung Rothenthurm. Busbillett Brunnen–Rothenthurm retour, bitte selber lösen
Anmeldung	am Vorabend von 19.00–20.00 Uhr an 079 384 10 22

Sonntag, 16. Januar 2022**Lawinenkurs / Skitourentechnik ★/◎**

Leitung	Elsbeth Cuba
Route	Region Spilmettlen Wir gehen von Sattel 778m zur Spilmettlen 1502m. Zeitbedarf für Auf- stieg 2h / 750hm. Während des Aufstiegs werden verschiedene Übun- gen eingebaut: Aufstieg in einfachem Gelände / Tipps und Tricks zur Spitzkehre / Umgang mit dem Lawinen-Verschütteten-Suchgerät (LVS) / fahren im Tiefschnee.
Ausrüstung	Skitourenausrüstung, LVS, Lawinenschaufel und -sonde, Harscheisen
Teilnehmerzahl	maximal 8
Besammlung	Details bei Anmeldung
Anmeldung	bis am Vorabend 19.00 Uhr an e.cuba@bluewin.ch / 079 732 21 25

Samstag, 22. Januar 2022**Skitour Glatgrat ★★/◎◎**

Leitung	Hans Stoll
Route	Per PW nach Beckenried und mit der Seilbahn bis Klewenalp 1593m und auf der Piste bis Staffel 1532m. Anfellen und weiter über Biel, Büel, Sätteli, am Brisenhaus vorbei, Schueneggletti zum Glatgrat 2191m. Abfahrt bis Niederrickenbach 1162m. Zweiter Aufstieg zum Bleikisattel 1593m mit anschliessender Abfahrt bis Beckenried 450m. Achtung: diese Tour wird nur durchgeführt, wenn wir bis Beckenried abfahren können. Ansonsten wird eine Alternative organisiert.
Ausrüstung	Skitourenausrüstung, LVS, Lawinenschaufel und -sonde, Harscheisen
Teilnehmerzahl	maximal 8
Besammlung	7.30 Uhr Gemeindeparkplatz
Anmeldung	am Vorabend von 19.00–20.00 Uhr an 041 820 06 65

Samstag, 29. Januar 2022

Skitour Laucherenstöckli ★/⊙⊙

Leitung Lucia Petschen
Route Wir laufen von Illgau, via Rietern, Sterneneegg aufs Lauchernstöckli, 1755m. Je nach Schneeverhältnissen entscheiden wir spontan und nehmen die schönste Route unter die Bretter. Abfahrt zurück nach Illgau. Aufstieg 2–3h, total 900hm
Ausrüstung Skitourenausrüstung, LVS, Lawinenschaufel und -sonde, Harscheisen
Teilnehmerzahl maximal 8
Besammlung nach Absprache, ca. 7.30 Uhr Gemeindeparkplatz
Anmeldung am Vorabend von 19.00–20.00 Uhr an 079 384 10 22

Sonntag, 30. Januar 2022

Skitour Pazola- und Rossbodenstock ★/⊙

Leitung Christoph Stierli
Route Ab Brunnen mit der Bahn via Andermatt auf den Oberalppass 2044 m. Von da an Aufstieg zum Pazolastock 2739m, Standard- oder Nordroute je nach Verhältnissen. Die Abfahrt erfolgt via Martschallücke und Rossbodenstock nach Andermatt. Von da zurück nach Brunnen.
Ausrüstung Skitourenausrüstung, LVS, Lawinenschaufel und -sonde, Harscheisen
Teilnehmerzahl maximal 10
Besammlung 7.45 Uhr Gemeindeparkplatz
Anmeldung bis Freitag 28. Januar 2022 19.00 Uhr an 079 558 68 41 oder christophstierli@gmail.com

FRITSCHI
SWISS BINDINGS

elAN
Always Good Times

TOURENSKI & BINDUNG & FELLE

Elan Ripstick 96/94 w
mit Fritschi Xenic Bindung
Als komplettes Set mit Fellen
nur **CHF 998.-** statt CHF 1386.-
solange Vorrat!

30
JAHRE ★ SINCE 1992

bike & climb up
bike & climb up Jimmy & Louis Weber, Bergführer
Gotthardstr. 62, 6438 IBACHSZ, Fon 041 813 14 14

Samstag, 5. Februar 2022

Skitour Stoos Muotathal ★★/◎◎

Leitung Hans Stoll
Route Mit der AAGS fahren wir ins Schlattli. Weiter per Standseilbahn und Sessellift zum Chlingenstock 1935m. Die erste Abfahrt unterbrechen wir bald mit einem kleinen Aufstieg ohne Felle. Im Chruterenwald angekommen fellen wir zum ersten Mal an und steigen via Trölinger Boden, Mälchböden zum Hengst 1890m. Kaum oben schon wieder nitzi bis Geissbützen ca. 1440m. Wieder anfallen und via Laubgarten zum Sisiger Spitz 1914.6m. Runter solange es noch schöne Hänge hat oder uns die Bäume bremsen. Letzter Aufstieg zum Wannentritt 1596m mit abschliessender Abfahrt ins Muotathal.
Ausrüstung Skitourenausrüstung, LVS, Lawinenschaufel und -sonde, Harscheisen
Teilnehmerzahl maximal 8
Besammlng wird bei der Anmeldung bekannt gegeben
Anmeldung am Vorabend von 19.00–20.00 Uhr an 041 820 06 65

Sonntag, 20. Februar 2022

Freeriden Zentralschweiz ★★/◎

Leitung Christoph Stierli
Route Je nach Schneeverhältnissen und Bedingungen gehen wir in ein Ski-gebiet der Zentralschweiz. Ziel ist es, die Skitechnik neben der Piste zu verfeinern. Bei Fragen → christophstierli@gmail.com.
Ausrüstung Skitourenausrüstung, LVS, Lawinenschaufel und -sonde
Teilnehmerzahl maximal 10
Besammlng nach Absprache mit dem Leiter, ca. 7.30 Uhr
Anmeldung bis Freitag 18. Februar 2022 19.00 Uhr an 079 558 68 41 oder christophstierli@gmail.com



Do–So, 24.–27. Februar 2021 Fasnächtliche Tourentage Wergenstein ★★/◎◎

Leitung Markus Richner, Elsbeth Cuba
Route Technisch einfache Touren an den Hängen des Piz Beverin.
Ausrüstung Skitourenausrüstung (oder Snowboard/Schneeschuhe), LVS, Lawinenschaufel und -sonde, Harscheisen
Teilnehmerzahl maximal 12 - Angebot ausgebucht
Anmeldung keine freien Plätze mehr / Warteliste

Sonntag, 6. März 2022**Skitour Lidernen ★/◎**

Leitung	Markus Richner
Route	Wir fahren mit Zug und Bus nach Riemenstalden. Die Seilbahn bringt uns nach Lidernen. Sanftes Einlaufen bis zum Spilauersee, dann steiler hoch zum Spilauer Grätli, Abfahrt via Lipplisbüel nach Muotathal. Aufstieg 2h–3h (650hm), ganze Tour 4h–5h. Diese Tour ist auch für Anfänger bzw. Einsteiger geeignet.
Ausrüstung	Skitourenausrüstung (oder Snowboard/Schneeschuhe), LVS, Lawinenschaufel und -sonde, Harscheisen
Teilnehmerzahl	maximal 10
Besammlung	Bahnhof SBB Brunnen
Anmeldung	am Vorabend von 19.00–20.00 Uhr an 079 783 52 11

Samstag, 12. März 2022**Skitour Chrüzlistock ★★/◎◎**

Leitung	Edy Camenzind
Route	Wir fahren mit dem Auto nach Andermatt und nehmen die erste Bahn um 7:28 nach Rueras 1448m. Von der Bahnstation weg starten wir Richtung Val Mila und können uns in sanfter Steigung an einen angenehmen Laufrhythmus gewöhnen. Zwischendurch etwas stotziger, besteigen wir einen schönen Skigipfel (2716m) mit Sicht bis fast nach Hause. Aufstieg 4h / 1300hm. Auf der Heimfahrt steigen wir im Nätschen aus und fahren mit den Ski nach Andermatt, mit Zwischenstopp im Himalaya.
Ausrüstung	Skitourenausrüstung, LVS, Lawinenschaufel und -sonde, Harscheisen
Teilnehmerzahl	maximal 7 (2 Autos)
Besammlung	6.15 Uhr Gemeindeparkplatz
Anmeldung	am Vorabend von 19.00–20.00 Uhr an 079 674 66 52

Sonntag, 13. März 2022**Skitour Mattner First ★/◎◎**

Leitung	Lucia Petschen
Route	Vom Restaurant Schwarzenbach im Bisistal der Strasse nach bis Stäfeli. Nun führt die Spur hinauf zu den ausgedehnten Alpweiden von Galtenäbnet. Bei den Alphüttli von Hüttenboden setzt ein schöner, anfänglich etwas steiler Hang an. Weiter geht's durch ein Tälchen zum Sattel zwischen Mattner First und Firsthöreli. Von da erreichen wir in 7,26min unseren Gipfel auf 2103m. Aufstieg 3–4h / 1154hm, Abfahrt entlang der Aufstiegsroute.
Ausrüstung	Skitourenausrüstung, LVS, Lawinenschaufel und -sonde, Harscheisen
Teilnehmerzahl	maximal 8
Besammlung	nach Absprache, ca. 6.00 Uhr Gemeindeparkplatz
Anmeldung	am Vorabend von 19.00–20.00 Uhr an 079 384 10 22

Samstag, 19. März 2022

Skitour Muotatal ★★/○○

Leitung Edy Camenzind
Route Abhängig von den Wetter- und Schneeverhältnissen.
Mögliche Tourenziele sind: Böllenstöckli / Lauiberg, Träsmerenhörel, Mattnerfirst vom Hürital, Ruosalper Chulm / Balmer Grätli
Ausrüstung Skitourenausrüstung, LVS, Lawinenschaufel und -sonde, Harscheisen
Teilnehmerzahl maximal 7 (2 Autos)
Besammlung 6.30 Uhr Gemeindeparkplatz
Anmeldung am Vorabend von 19.00–20.00 Uhr an 079 674 66 52

Sa–Mo, 26.–28. März 2022

Ski-Hochtour ★★★/○○○

Leitung Christoph Stierli, Florian Joller
Route Von Göschenen steigen wir gemütlich zur Voralphütte auf. Am zweiten Tag steigen wir über Chelenalplücke zur Sustenlimi und weiter zum Tagesgipfel Sustenhorn, Abfahrt zur Tierberglühütte. Am dritten Tag geht es über den Giglistock nach Gadmen. Von da mit dem ÖV zurück. Das Detailprogramm wird bis anfangs März an alle Teilnehmer geschickt.
Ausrüstung Skitourenausrüstung (oder Snowboard/Schneeschuhe), LVS, Lawinenschaufel und -sonde, Harscheisen, Hochtourenausrüstung
Teilnehmerzahl maximal 6
Anmeldung bis Sonntag, 30. Januar 2022 christophstierli@gmail.com

Vorschau

So/Mo, 3./4. April 2022

Skitouren Stotzigen Firsten / Chli Bielenhorn ★★/○○

Leitung Elsbeth Cuba
Programm **So:** Reise nach Realp, Skitour Stotzigen Firsten 2752m, Abfahrt und weiterer Aufstieg zum Hotel Tiefenbach, Übernachten.
Mo: Skitour Chli Bielenhorn 2940m, Heimreise
Übernachtung Hotel Tiefenbach
Anmeldung ab sofort an e.cuba@bluewin.ch / Anmeldeschluss 27. Februar 2022

Entschädigungsregelung

Der Vorstand hat an seiner Sitzung vom 19. Oktober folgende Entschädigungsregelung für die zukünftigen Aktivitäten des SCB verabschiedet (auch zu finden unter www.scbrunnen.ch/downloads):

Skiclub Brunnen

Entschädigungsregelung bei Tourenaktivitäten

Entschädigung der Leitungspersonen

Grundsatz

- Die Leitungstätigkeit beim SCB ist ehrenamtlich.
- Es besteht weder von Seiten LeiterInnen ein Anspruch noch von Seiten TeilnehmerInnen eine Verpflichtung für irgendeine Entschädigung für die Leitungstätigkeit.
- Der SCB verdankt die Leitungstätigkeit vom Club aus in Form von Aus- und Weiterbildungsbeiträgen und eines jährlichen Leiteressens.
- Die LeiterInnen freuen sich jedoch immer über kleine Gesten der Anerkennung und Wertschätzung ihrer Tätigkeit während oder nach der Tour in Form von Beteiligung an Getränke-, Reise- oder ähnlichen Kosten.

Spezialfall Mehrtagestouren

- Für den Aufwand der Tourenvorbereitung entschädigt der Skiclub jede offizielle und aktiv tätige Leitungsperson der Tourenleitung mit einer Pauschale von CHF 50.– pro Nacht während der Mehrtagestour.
- Als offiziell gelten die gemäss Ausschreibung der Tour in den CN definierten Leitungspersonen.
- Diese Entschädigung muss durch die Leitungspersonen beim Ressort Finanzen schriftlich eingefordert werden.

Entschädigung für die Nutzung von Privatfahrzeugen

- Die zu entschädigenden Kosten betragen CHF 0.60 pro gefahrenen Kilometer plus Gebühren für Parkplatz, Autobahnvignetten ausserhalb CH, Alpstrassen oder ähnliches.
- Die Fahrkosten aller Fahrzeuge werden von allen TeilnehmerInnen der Tour (inkl. Fahrer- und LeiterInnen) finanziert.
- Der Gesamterlös wird gleichmässig an die beteiligten Fahrzeug-Sponsoren rückvergütet (ohne Rücksicht auf die Anzahl Mitfahrenden pro Auto).
- Der Transport gehört zur Tourenorganisation, die Tourenleitung ist für die Berechnung und Ausführung der Entschädigung verantwortlich.

Brunnen, 19. Oktober 2021

Vorstand SCB

Organigramm Skiclub Brunnen, gültig ab 14. November 2021
 auch zu finden unter www.sclubrunnen.ch

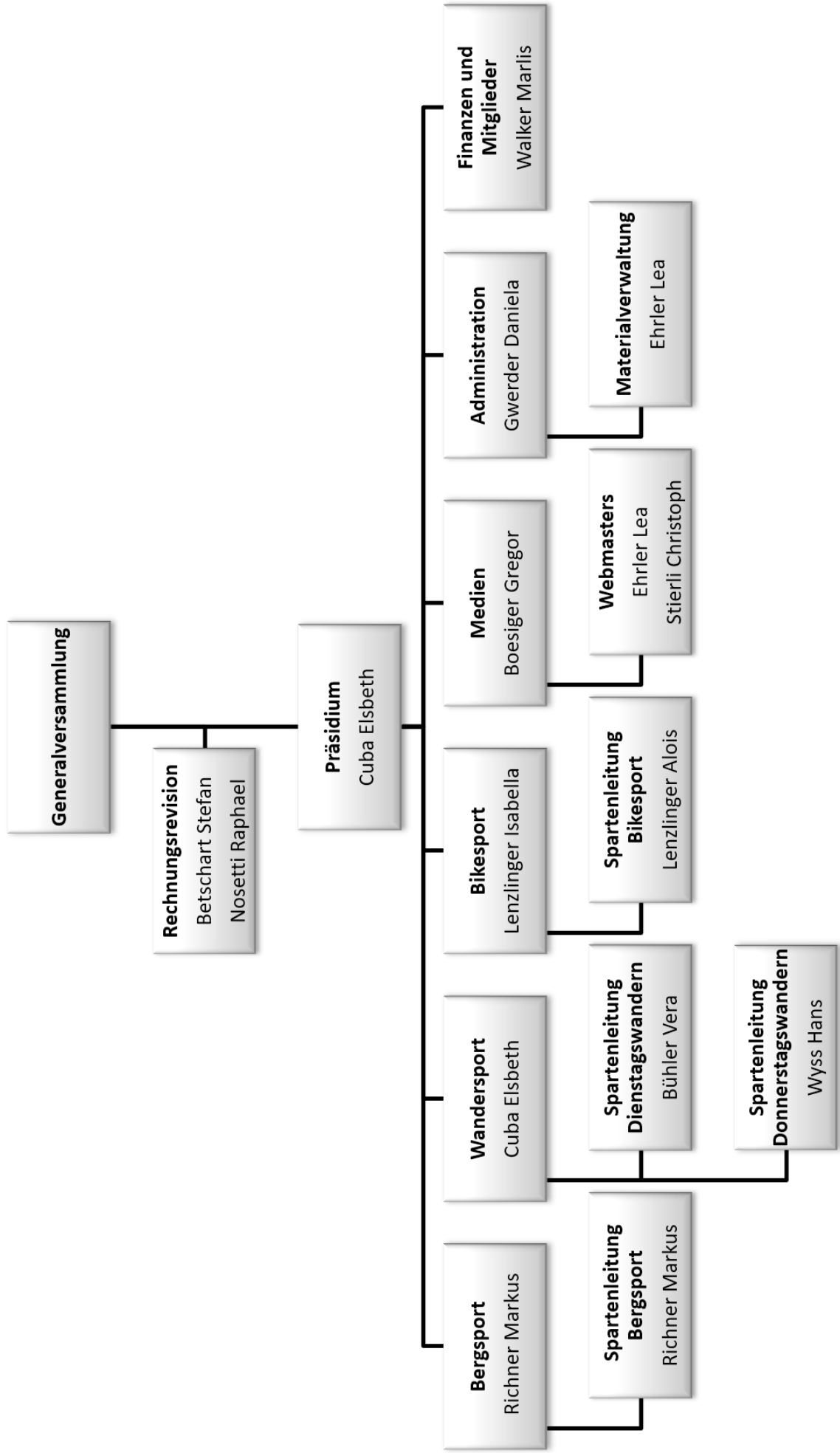



Impressionen vom Grillplausch 2021



Die Herausgabe unserer Club-Nachrichten wird uns auch durch die nachstehenden Gönner ermöglicht. Sie werden Euch zur Berücksichtigung empfohlen:

ARTHUR WEBER AG, Wintersried 7, 6423 Seewen	041 819 06 06
Bacco, Ristorante Pizzeria, italienische Spezialitäten, Gersauerstr. 21	041 825 16 16
Bäckerei Conditorei Schelbert, Bahnhof- & Parkstrasse / www.conditorei.ch.....	041 820 43 66
Bäckerei-Conditorei Schwegler, Gotthardstrasse 63, 6438 Ibach	041 811 14 65
Betschart Elektro, Bahnhofstrasse 25	041 825 00 50
bike & climb up, Gotthardstrasse 62, 6438 Ibach / www.bikeandclimbup.ch	041 813 14 14
City Hotel Brunnen AG, Gersauerstrasse 21 / www.city-brunnen.com.....	041 825 10 10
Des Alpes, Gersauerstr. 27, thailändische & europäische Spezialitäten	041 820 23 33
Dettling Holzbau AG, Hertistrasse 26.....	041 820 14 83
Elektrizitätswerk Schwyz AG, Reto Rickenbacher, Rosengartenstrasse 8	041 820 33 83
Elvira's Trübli, Wein&Sein, Olympstrasse 6, Anlässe / hausgem. Häppchen.....	041 820 10 11
Föry Barmettler AG, Brenn- und Treibstoffe, Fännring 1, 6403 Küssnacht.....	041 850 51 51
Gwerder Sport, Sportartikel und -ausrüstung, Sportstrasse 1, 6436 Muotathal.....	041 830 18 88
INTERSPORT Meli, Herrengasse 14, 6430 Schwyz / www.melisport.ch	041 811 60 10
Lotus Asian Restaurant, Bahnhofstrasse 21	041 820 21 21
Möbel Sutter AG, Rickenbachstrasse 213, 6432 Rickenbach	041 811 40 10
Mr. Plyss Fashion, Toni Auf der Maur, Gersauerstrasse 11	041 820 20 68
mtb-sports GmbH, Bikeshop+Service, Schwyzerstr. 35 / www.mtb-sports.com	041 820 46 67
Mythen Training, Krafttraining, Schwyzerstrasse 30	041 820 51 61
Papeterie J.FRANK, Büroartikel, Inh. M. Schwerzmann-Frank, Bahnhofstr.28	041 820 24 23
Pizzeria Salvi & Gino, ital. Rest., Salvatore e Luigi Gallicchio, Schwyzerstr. 8.....	041 820 14 82
Raiffeisenbank Rigi	041 859 19 19
Reismühle Brunnen, Industriestrasse 1	041 825 30 00
Restaurant & Café Bahnhofsmärcht, Bahnhofplatz 19	041 820 11 11
Restaurant Pizzeria Viktoria, Hafenstrasse 8	041 820 35 35
Schwyzner Kantonalbank, Bahnhofstrasse 29	041 820 18 43
Stoosbahnen AG, Stoosplatz 1, 6433 Stoos / www.stoos.ch	041 818 08 08
Tonazzi AG, Bauabdichtungen, Dammstrasse 2 / www.tonazzi-ag.ch	041 819 80 90
Triner AG, Druckerei, Schmiedgasse 7, 6431 Schwyz.....	041 819 08 10
Wiget Getränke GmbH, Muotastrasse 12 / www.wiget-getraenke.ch	041 825 31 31

Adressen ohne Ortsangabe befinden sich in Ingenbohl oder Brunnen

Vorstand	Präsidium	Elsbeth Cuba	041 820 65 24
	Bergsport	Markus Richner	079 783 52 11
	Wandersport	Elsbeth Cuba	041 820 65 24
	Bikesport	Isabella Lenzlinger	041 820 49 41
	Medien	Gregor Boesiger	079 225 23 28
	Administration	Daniela Gwerder	079 530 63 35
	Finanzen und Mitglieder	Marlis Walker	041 820 27 91

Leihmaterial Lea+Remo Ehrler, Grossmatt 5, Brunnen, 079 224 98 15 (auch Whatsapp)

Postadresse Skiclub Brunnen, Postfach 619, 6440 Brunnen

Digital Kontakt 6440scb@gmail.com oder via www.scbrunnen.ch/kontakt
 Programm www.scbrunnen.ch/kalender
 Clubnachrichten www.scbrunnen.ch/downloads

Feedback zu den Clubnachrichten? bitte 6440scb@gmail.com kontaktieren
Bestellung der digitalen Ausgabe?